



# STOP INCENDIERII MIRIȘTILOR!

**Este interzisă arderea miriștilor pe timpul secetei**

*Amenajarea locurilor pentru utilizarea focului deschis în condiții și la distanțe care favorizează propagarea focului la construcții, depozite, culturi agricole, păduri, plantații și alte vecinătăți, se sancționează cu amendă de la 1.000 la 2500 de lei, sancțiune pe care o poate aplica și primarul!*

## NEGLIJENȚA POATE UCIDE!

*Pentru ca locuința ta, gospodăria și culturile agricole să nu fie în pericol, specialiștii Inspectoratului pentru Situații de Urgență „Dobrogea” al județului Constanța îți recomandă:*

- nu fuma în apropierea miriștilor și a pădurilor;
- nu arunca la întâmplare țigările aprinse;
- nu lăsa nesupravegheată focurile aprinse în aer liber.

**De tine depinde protecția ta și a oamenilor de lângă tine!**

**Campanie de informare preventivă derulată de Inspectoratul pentru Situații de Urgență „Dobrogea” al județului Constanța**

Inspectoratul pentru Situații de Urgență "Dobrogea" al Județului Constanța vă solicită sprijinul pentru diminuarea numărului de arderi necontrolate la miriști și vegetație uscată.



Intervențiile pompierilor militari și ale serviciilor voluntare pentru stingerea acestora sunt de lungă durată și solicită mari resurse umane și materiale.

Pompierii militari sunt adesea solicitați să intervină la incendii care se manifestă la gospodării cetățenești (urmare a extinderii unor arderi necontrolate), pentru salvarea de vieți și bunuri.

## NU FI NEGLIJENT!!!

Arderea miriștilor provoacă multe efecte negative solului. În primul rând, odată cu arderea resturilor vegetale, se distruge și microfauna folosită de la suprafața solului. Din păcate aceasta este cea mai întâlnită practică în activitățile de igienizare a terenurilor.



Nerespectarea măsurilor specifice la efectuarea arderilor de miriști, vegetație uscată și resturi vegetale are consecințe grave asupra comunității prin pierderi de vieți omenești, producerea de pagube materiale și afectarea mediului înconjurător.

Focurile deschise făcute fără respectarea prevederilor legale sau resturile de țigară aruncate la întâmplare pot aprinde miriști, incendiile extinzându-se uneori la păduri și gospodării.

Arderea miriștilor se execută numai pe baza permisului de lucru cu foc. Pentru obținerea acestuia, vă veți adresa structurilor responsabile cu situațiile de urgență constituite la nivelul primăriei. El poate fi emis de către șeful serviciului voluntar pentru situații de urgență, cadrul tehnic cu atribuții în domeniul aparării împotriva incendiilor sau altă persoană desemnată în acest sens. Consiliul local nominalizează, conform legii, persoanele care au dreptul să emită permis de lucru cu foc.

Acesta se întocmește în două exemplare, din care unul se înmânează șefului formației de lucru sau persoanei care execută operațiunile cu foc deschis, iar celălalt rămâne la emitent. **Permisul de lucru cu foc este valabil o singură zi,** iar la terminarea lucrului se predă de către executant, emitentului.



**Arderea vegetației uscate și a resturilor vegetale se execută cu respectarea următoarelor prevederi generale:**

- a) condiții meteorologice fără vânt;
- b) colectarea în grămezi a vegetației uscate și a resturilor vegetale astfel încât arderea să poată fi controlată;
- c) executarea arderii în zone care să permită propagarea focului la fondul for-estier/construcții și să nu afecteze rețelele electrice, de comunicații, conductele de



transport gaze naturale, produsele petroliere ori alte bunuri materiale combustibile;

- d) curățarea de vegetație a suprafeței din jurul fiecărei grămezi pe o distanță de 5 m ;
- e) desfășurarea arderii numai pe timp de zi;
- f) asigurarea mijloacelor și materialelor pentru stingerea eventualelor incendii;
- g) supravegherea permanentă a arderii;
- h) stingerea totală a focului înainte de părăsirea locului arderii;
- i) interzicerea acoperirii cu pământ a focurilor.

**Arderea miriștilor se face cu respectarea următoarelor prevederi generale:**

- a) condiții meteorologice fără vânt;
  - b) parcelarea miriștii în suprafețe de maximum 10 ha, prin fâșii arate;
  - c) izolarea zonei de ardere față de căile de comunicație, construcții, culturi agricole vecine, instalații, fond forestier, prin executarea de fâșii arate;
  - d) desfașurarea arderii numai pe timp de zi;
  - e) asigurarea până la finalizarea arderii a personalului de supraveghere și stingere a eventualelor incendii;
  - f) asigurarea pentru suprafețe de ardere mai mici de 5 ha a substanțelor și mijloacelor de stingere necesare;
  - g) asigurarea, în cazul suprafețelor de ardere mai mari de 5 ha, a unui plug, a unei cisterne cu apă, a mijloacelor de tractare și a personalului de deservire;
- Pe terenurile în pantă, arderea miriștii se face pornind din partea de sus a pantei.



**Arderea resturilor vegetale, gunoaielor, deșeurilor și a altor materiale combustibile fără obținerea permisului de lucru cu foc și fără luarea măsurilor pentru împiedicarea propagării focului la vecinătăți, constituie contravenție conform art. 1, alin. 3 din H.G.R. Nr. 537/2007 și se sancționează cu amendă de la 1.000 la 2.500**



**Inspectoratul pentru Situații de Urgență  
"Dobrogea" al Județului  
Constanța**

**Strada Mircea cel Bătrân, nr. 110  
Tel: 0241/617.381; 0241/617382  
Fax: 0241/616.342  
[www.isudobrogea.ro](http://www.isudobrogea.ro)**



## MĂSURI DE PREVENIRE A INCENDIILOR SPECIFICE CAMPIEI DE RECOLTARE A CEREALOR



### MECANIZATORII ÎNAINȚEA ÎNCEPERII LUCRĂRIILOR AGRICOLE:

- VERIFICAȚI toate mașinile și utilajele agricole din punct de vedere tehnic, asigurăți-le cu dispozitive de parascântei (acolo unde este necesar) și dotați-le cu mijloace de primă intervenție - stingătoare, bidoane cu apă, lăzi cu nisip și mături cu coada de cățel și stingerea a incendiilor, a regulilor privind fumatul și utilizarea focului deschis;
- NU UITAȚI Fumatul, iluminatul cu flacăra deschisă și utilizarea focului deschis sunt interzise la mai puțin de 100

m de punctele de recoltare și depozitare a produselor agricole!

### ÎN PERIOADA COACERII ȘI PÂNĂ LA TERMINAREA COACERII:

- SE INTERZICE remedierea unor defecțiuni aparute la mașinile și utilajele agricole la o distanță de mai puțin de 100 m față de lanurile nerecoltate, mîrșiți sau vegetație uscată.
- SENSUL de recoltare al combinelor va fi



**Alimentarea cu carburanți** se va face în punctele de alimentare special amenajate. Este interzis transportul și transvazarea lichidelor combustibile în vase deschise, confecționate din material plastic și alimentarea în lan sau la distanțe mai mici de 100 m față de acestea, a autovehiculelor, mașinilor și utilajelor agricole.

### PROPRIETARI DE TERENURI ȘI ADMINISTRATORI DE ASOCIAȚII AGRICOLE:

- MARCAȚI terenurile agricole cu indicatoare de securitate, privind interdicția fumatului, a utilizării focului deschis, iluminatului și utilizarea focului deschis sunt interzise la mai puțin de 100

- m de punctele de recoltare și depozitare a produselor agricole!
- ASIGURAȚI punctele de recoltare cu tractoare cu plug sau disc, csterme cu apă, platforme mobile dotate cu furci, cazmale, găleți, stingătoare, butoale cu apă.
- ASIGURAȚI izolarea lanurilor prin fâșii arate sau discuite cu lățimea de peste 20 m spre drumuri și păduri sau de 50 m spre căile ferate adiacente.
- STRĂNGEȚI paiele rezultate în urma recoltării și arăți imediat mîrșiștea.
- EFECTUAȚI toate lucrările agricole cu utilaje verificate tehnic din punct de vedere al dispozitivelor de parascântei.
- ASIGURAȚI parcellarea suprafețelor mari de teren cultivate cu păioase, prin fâșii longitudinale și transversale.

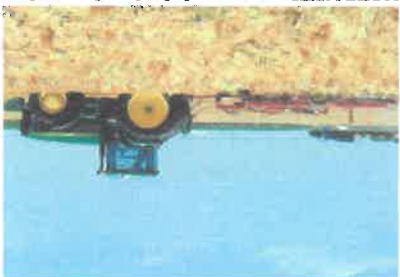

- INSTRUIȚI personalul de deservire a mașinilor și utilajelor agricole pe linia prevenirii și stingerii incendiilor pe baza de adevărită.
- STRĂNGEȚI paiele rezultate în urma recoltării și arăți imediat mîrșiștea.
- PARCELAȚI suprafețele mari de teren cultivate cu păioase, prin fâșii longitudinale și transversale.
- ESTE INTERZISĂ ARDEREA mîrșișilor și a vegetației uscate fără acceptul autorității competente pentru protecția mediului și fără Informarea, în prealabil, a primărilor și a serviciilor voluntare pentru situații de urgență din localitate.

Distrugerea prin ardere se va face numai în locuri speciale cu luarea tuturor măsurilor ce se impun în vederea împiedicării propagării focului la vecinătăți în funcție de:

- destășurarea arderii numai pe timp de zi;
- supravegherea permanentă a arderii;
- parcelarea miriștii în suprafețe de maximum 10 ha, prin fâșii arate;
- izolarea zonei de ardere, prin executarea de fâșii arate;
- asigurarea pentru suprafețe de ardere mai mici de 5 ha a substanțelor și mijloacelor de stingere necesare;
- asigurarea în cazul suprafețelor de ardere mai mari de 5 ha, a unui plug, a unei cisterne cu apă, a mijloacelor de tractare și a personalului de deservire;
- curățarea vegetației din jurul fiecărei grămezi pe o distanță de 5 metri;
- stingerea totală a focului înainte de părăsirea locului arderii;
- interzicerea acoperirii cu pământ a focurilor.

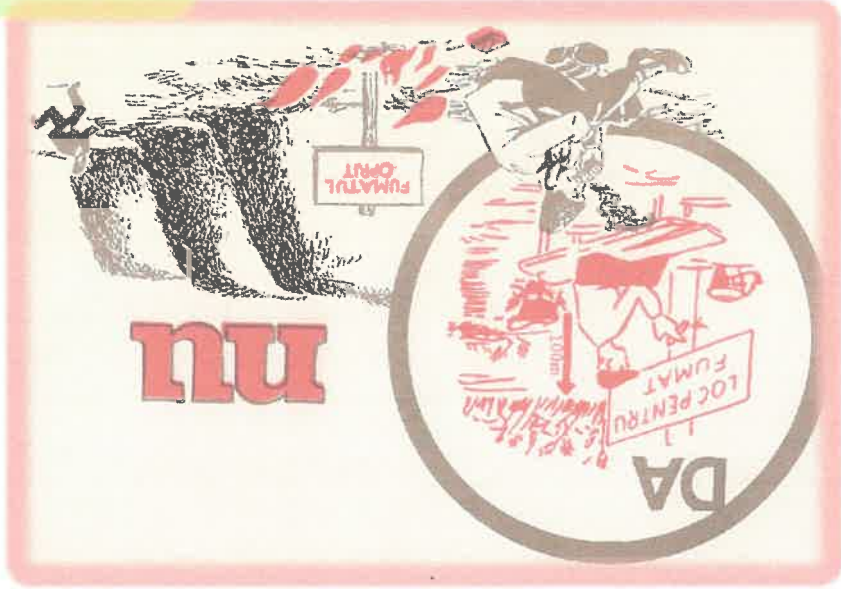

În perioada coacerii și până la terminarea recoltării cerealelor, se va deschisa sau folosișea sub orice formă a focului deschis în lanuri, pe arti, pe miștiști; locurile pentru fumat nu se vor amplasa la o distanță mai mică de 100 m față de culturile de cereale păioase în perioada coacerii și recoltării și față de depozitele și punctele de alimentare cu combustibil, la o distanță mai mică de 40 m; în aceste locuri se vor instala tablite cu inscripția „FUMATUL OPRIT”.

